

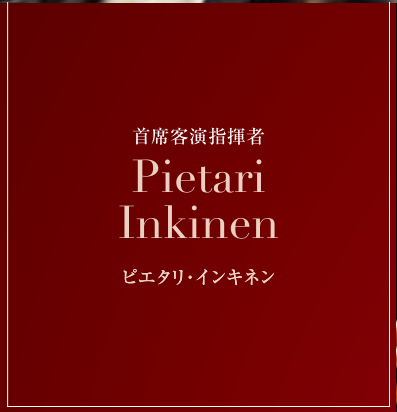

桂冠指揮者  
小林 研一郎  
Kobayashi Ken-ichiro



首席指揮者  
Alexander  
Lazarev  
アレクサンドル・ラザレフ



首席客演指揮者  
Pietari  
Inkinen  
ピエタリ・インキネン



広上 淳一  
Hirokami Jun-ichi

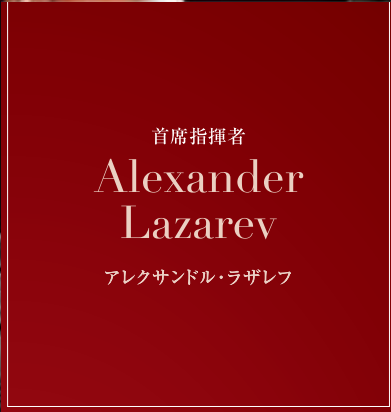

小泉 和裕  
Koizumi Kazuhiro

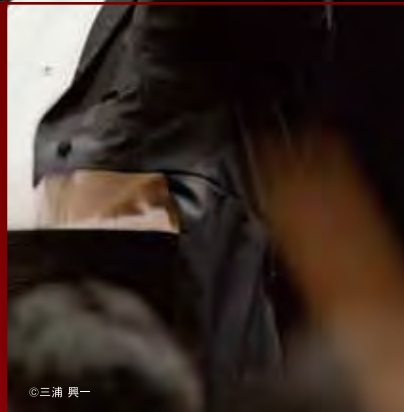

正指揮者  
山田 和樹  
Yamada Kazuki

人、音楽、自然 — 日本フィルのテーマです。

 JAPAN PHILHARMONIC ORCHESTRA  
— 創立指揮者 渡邊暁雄 —

# 日本フィルハーモニー交響楽団

# 東京定期演奏会

2013.09~2014.07 サントリーホール

今シーズンも  
S席年間会員  
¥40,000



井上 道義  
Inoue Michiyoshi





# 日本フィルハーモニー交響楽団 東京定期演奏会スケジュール

開演／金曜日 19:00 (18:20 開場) 土曜日 14:00 (13:00 プレトーク開場 13:30 一般開場)  
会場／サントリーホール

※第653回9月7日(土)、第656回12月7日(土)、  
第662回7月12日(土)は16:00 開演

主催：(財)日本フィルハーモニー交響楽団 協力：サントリーホール 特別協賛：フジテレビジョン (第653回～第658回)  
協賛：オリックス株式会社 鹿島建設株式会社 昭和シェル石油株式会社 三井不動産株式会社  
株式会社ティーガイア 株式会社リョーサン バイオニア株式会社 (第653回～第658回)  
助成先：私的録音補償金管理協会(sarah) (第653回) 平成25年度文化芸術振興費補助金(トップレベルの舞台芸術創造事業)

秋季 Autumn	2013 9月 【第653回】 6日(金) / 7日(土) ※開演時間が通常と異なりますのでご注意ください。	2013 10月 【第654回】 18日(金) / 19日(土)	2013 11月 【第655回】 1日(金) / 2日(土)	2013 12月 【第656回】 6日(金) / 7日(土) ※開演時間が通常と異なりますのでご注意ください。	2014 1月 【第657回】 24日(金) / 25日(土)
	指揮： ピエタリ・インキネン [首席客演指揮者] ©三好 英輔	指揮： アレクサンドル・ラザレフ [首席指揮者] ©三浦 興一	指揮： 小林 研一郎 [桂冠指揮者] ©浦野 俊之	指揮： 小泉 和裕	指揮： 井上 道義 ©K.Miura
ソプラノ： エディス・ハーラー* テノール： サイモン・オニール** バリトン： マーティン・スネル***	フルート： 真鍋 恵子* [首席フルート奏者]			チェロ： タチアナ・ヴァシリエヴァ ©FBroede オルガン：調整中*	
【生誕200年記念オール・ワーグナー・プログラム】(字幕付) ジークフリート牧歌 楽劇《トリスタンとイゾルデ》より前奏曲と愛の死* 楽劇《ヴァルキューレ》より第1幕(演奏会形式)*、**、***	【ラザレフが刻むロシアの魂《SeasonIIスクリャービン1》】 チャイコフスキー：バレエ組曲《眠れる森の美女》 武満 徹：ウォーター・ドリーミング* スクリャービン：交響曲第3番《神聖なる詩》	ブラームス：交響曲第3番 ブラームス：交響曲第1番	ベートーヴェン：交響曲第2番 【日本フィル・シリーズ再演企画】 小倉 朗：交響曲ト調(日本フィル・シリーズ第20作) ベートーヴェン：交響曲第7番	サン＝サーンス：《糸杉と月桂樹》より「月桂樹」* ショスタコーヴィチ：チェロ協奏曲第1番 サン＝サーンス：交響曲第3番《オルガン付き》*	
2014 3月 【第658回】 14日(金) / 15日(土)	2014 4月 【第659回】 25日(金) / 26日(土)	2014 5月 【第660回】 30日(金) / 31日(土)	2014 6月 【第661回】 27日(金) / 28日(土)	2014 7月 【第662回】 11日(金) / 12日(土) ※開演時間が通常と異なりますのでご注意ください。	
指揮： アレクサンドル・ラザレフ [首席指揮者] ©三浦 興一	指揮： 山田 和樹 [正指揮者] ©Marco Borggreve	指揮： アレクサンドル・ラザレフ [首席指揮者] ©三浦 興一	指揮： ピエタリ・インキネン [首席客演指揮者] ©三好 英輔	指揮： 広上 淳一 ©Greg Sailor	
ピアノ： 浜野 与志男 ©Kei Uesugi	指揮： 山田 和樹 [正指揮者] ©Marco Borggreve	ピアノ： 若林 顕* 合唱：晋友会合唱団**		ソプラノ： 谷村 由美子*	
【ラザレフが刻むロシアの魂《SeasonIIスクリャービン2》】 スクリャービン：ピアノ協奏曲 ショスタコーヴィチ：交響曲第7番《レニングラード》	ストラヴィンスキー： バレエ音楽《火の鳥》(全曲版) ニールセン： 交響曲第4番《不滅》 	【ラザレフが刻むロシアの魂《SeasonIIスクリャービン3》】 リスト：交響詩《プロメテウス》 スクリャービン：交響曲第5番《プロメテウス》*、** ラヴェル：バレエ音楽《ダフニスとクロエ》第1、2組曲** ボロディン：オペラ《イーゴリ公》より「だったん人の踊り」**	シベリウス：交響詩《夜の騎行と日の出》 マーラー：交響曲第6番《悲劇的》	モンテヴェルディ：オペラ《オルフェオ》よりトッカータ デュティユー：コレスポンダンス* ベルリオーズ：序曲《海賊》 プッチーニ：交響的奇想曲 プッチーニ：オペラ《マノン・レスコー》より第3幕間奏曲 ストラヴィンスキー：バレエ組曲《プルチネッタ》	

年間会員券(全10回)  
◆ 発売日：2013年5月16日(木)  
S席 ¥40,000 A席 ¥35,000 B席 ¥29,500  
C席 ¥23,500 P席 ¥17,500\* Ys席 ¥13,000  
※第660回はP席の合唱団が入るため全9回となります。

秋季会員券(全5回)  
◆ 秋季発売日：2013年5月16日(木)  
S席 ¥22,000 A席 ¥19,000 B席 ¥16,000  
C席 ¥12,500 P席 ¥10,500 Ys席 ¥ 7,000

会場限定 チケット半券で割引サービス  
日本フィル主催公演の会場でご購入の際は、お手元のチケット半券をご提示いただくことで200円引きになります。

お得な割引サービス  
半券チケットご提示で  
¥200おトク

秋季1回券  
◆ 秋季発売日：2013年6月13日(木)

【第654回】  
S席 ¥7,500 A席 ¥6,500 B席 ¥5,500  
C席 ¥4,500(完売) P席 ¥3,500 Ys席 ¥1,500

【第653回】【第655回】【第656回】【第657回】  
S席 ¥7,000 A席 ¥6,000 B席 ¥5,000  
C席 ¥4,000(完売) P席 ¥3,000 Ys席 ¥1,500

※春季会員券(全5回)および、春季シーズン1回券は、消費税率の変更にもなう、料金見直しの可能性がございます。

Ys席=25歳以下の方対象です。車いす、及び障害者手帳をお持ちの方は、座種を問わずYs席と同料金です。

お得な定期会員券  
1回券10回購入と比べると最大**44%おトク**

- たとえばS席年間会員(全10回)の場合  
1公演あたり ¥4,000に!
- たとえばYs席(25歳以下)年間会員(全10回)の場合  
1公演あたり ¥1,300に!

東京定期会員の6大特典

- 専用指定席**  
会場にお客様の専用指定席ができます。
- 優先確保**  
次期シーズンのお席を優先的に確保します。
- チケット振替可能**  
東京定期/横浜定期間でチケットの振替が可能です。\*ただし、同月の公演に限ります。
- 優先予約**  
日本フィル主催公演を一般発売の1週間前からご予約いただけます。
- 一割引**  
日本フィル主催公演を一割引でお求めいただけます。
- ホテル割引**  
開演前、終演後はお近くのホテルにてくつろぎの時間をお過ごしください。指定店舗のご利用料金が割引に。(ANAインターコンチネンタルホテル東京)

EVENT  
東京定期土曜日限定プレトーク  
「本日の聴きどころ」

毎回、これから始まるコンサートの聴きどころや楽曲解説、アーティストの素顔等をご紹介します。

4月は山田和樹本人登場の予定です。お楽しみに。

13:00(15:00)\* プレトーク開場  
13:10(15:10) プレトーク開始  
(1階席1~14列でお聞きください)

13:25(15:25) プレトーク終了  
13:30(15:30) 一般開場  
14:00(16:00) 開演

\* ( )は【第653回】9月7日、【第656回】12月7日、【第662回】7月12日



# 新規会員券・チケット お申込み方法

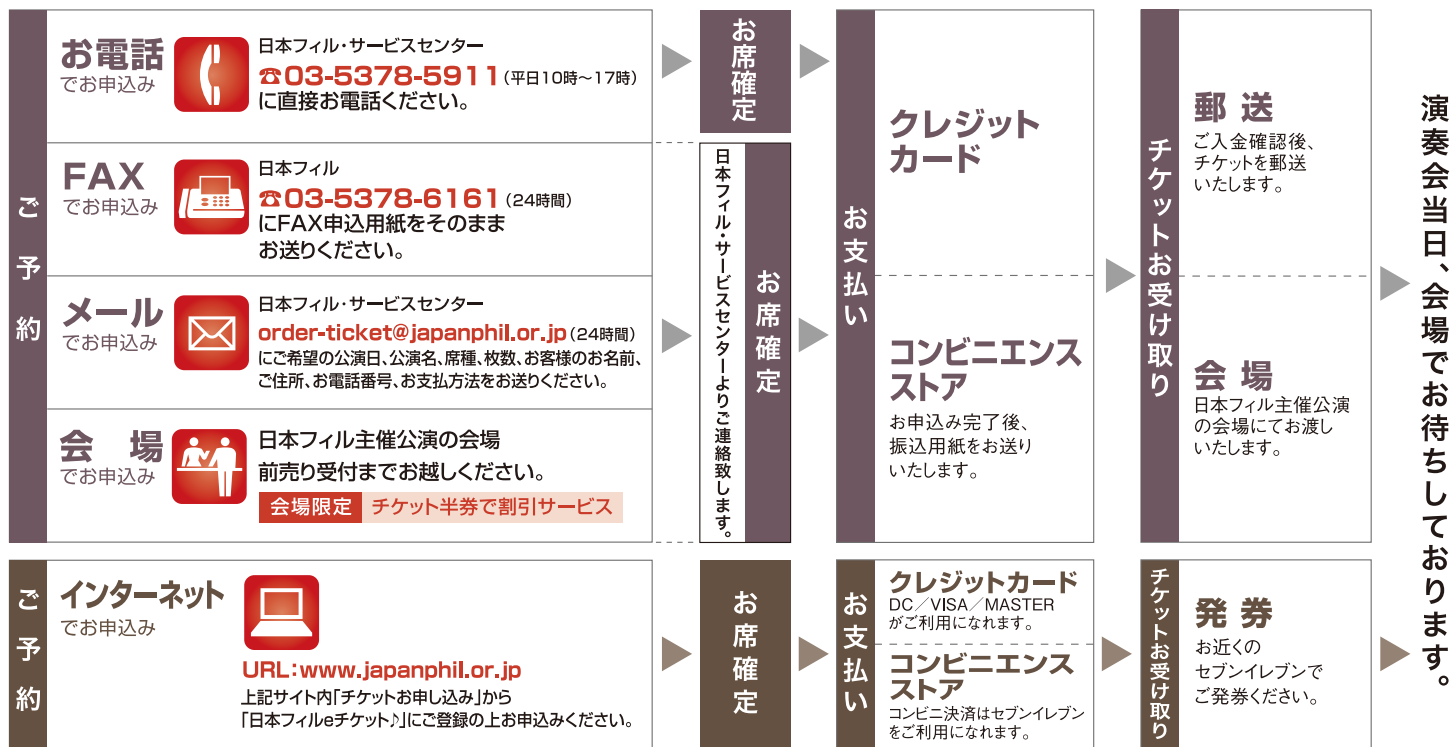

※Ys席(25歳以下)をご希望の場合は、年齢確認のためご利用者全員のお名前、生年月日を必ず明記の上、学生証・保険証などのコピーを添えてお申込みください。日本フィルでのみ扱います。S席以外から選べます。  
※団体でのお申込みも承ります。サービスセンターまでお気軽にお問合せください。 ※車いすの方、障害者手帳をお持ちの方は、席種を問わずYs席と同料金です。日本フィルでのみ扱います。

## 会場: サントリーホール

Suntory Hall

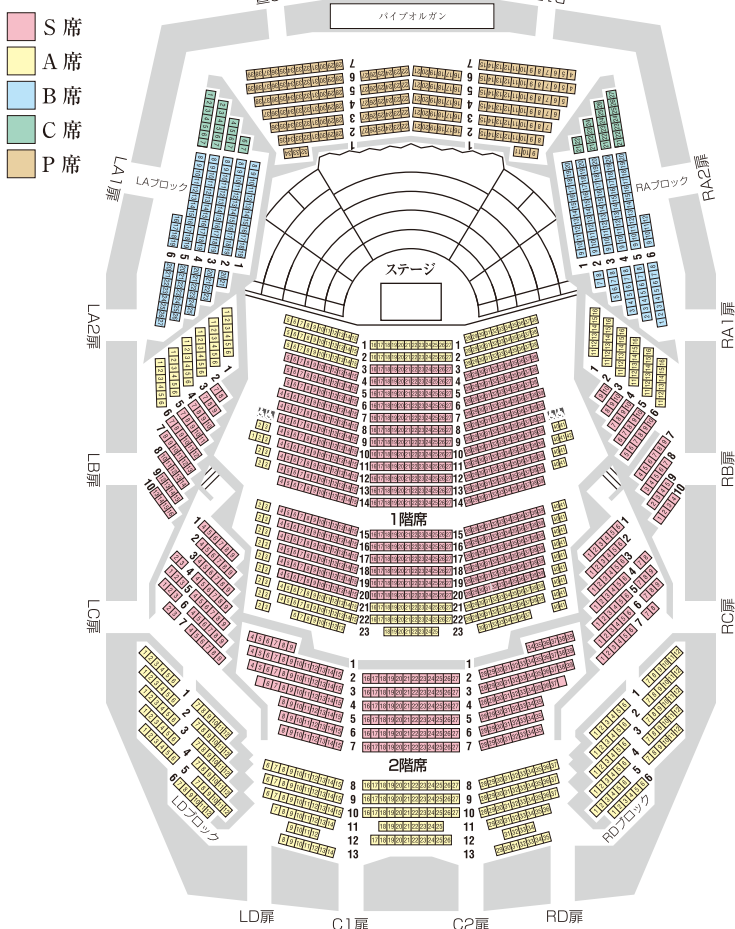

## FAX専用東京定期会員入会申込書

お申込日 \_\_\_\_\_ 年 \_\_\_\_\_ 月 \_\_\_\_\_ 日

東京定期演奏会 <2013/2014シーズン>

年間(全10公演)  秋季(全5公演) /  金曜日  土曜日

席 種  S  A  B  C  P  Ys

席 数 ( \_\_\_\_\_ ) 席

フリガナ \_\_\_\_\_

お 名 前 \_\_\_\_\_

〒 \_\_\_\_\_

ご 住 所 \_\_\_\_\_

T E L \_\_\_\_\_

F A X \_\_\_\_\_

E-Mail \_\_\_\_\_

お支払い  クレジットカード  
方 法  コンビニエンスストア(振込用紙)

備 考 \_\_\_\_\_

(お席の場所などご希望がございましたらお書きください)

※お客様にご記入いただいた個人情報、法令に基づきお申込み内容に関するサービス提供のための手続き、ご連絡に利用するほか日本フィルからのご案内送付に利用させていただきます。